

Приложение к паспорту ОСИ №1 от 04.05.2018г.



АКТ
выполненных работ по адаптации объекта
и повышению уровня доступности образования
для людей с инвалидностью и
маломобильным группам населения (МГН)
в период с 2018 по 2023 годы
к паспорту доступности ОСИ № 1 от 04.05.2018 года

Республика Коми, г. Ухта

Наименование территориального образования субъекта Российской Федерации

«15» апреля 2024 г.

Наименование объекта: Муниципальное общеобразовательное учреждение
«Начальная школа-детский сад №1»

Адрес объекта: 169311, Республика Коми, г. Ухта, ул. 30 лет Октября, д.6А

В период с 2018 по 2023 года были выполнены следующие работы по адаптации объекта и повышению уровня доступности услуг для людей с инвалидностью и маломобильным группам населения (МГН).

1. Организационные мероприятия:

1.1. В организации утвержден порядок оказания персоналом ситуационной помощи инвалидам и другим МГН при посещении ими объекта и оказании услуг: да, Приказ № 01-10/47 от 01.09.2023 О создании условий для беспрепятственного доступа инвалидов и других маломобильных групп населения в здание МОУ «НШДС №1» и предоставляемых в нем услуг.

1.2. В организации утвержден локальный документ, которым назначены ответственные лица за оказание ситуационной помощи инвалидам и другим МГН при посещении ими объекта и оказании услуг: да, Приказ № 01-10/47 от 01.09.2023 О создании условий для беспрепятственного доступа инвалидов и других маломобильных групп населения в здание МОУ «НШДС №1» и предоставляемых в нем услуг.

1.3. В организации предоставляются услуги инвалидам по месту жительства (на дому): да (Положение об организации обучения на дому детей-инвалидов и учащихся, которые по состоянию здоровья временно или постоянно не могут посещать МОУ «НШДС №1» №14 от 18.12.2020г)

1.4. В организации предоставляются услуги инвалидам в дистанционном формате: да (Положение об организации обучения на дому детей-инвалидов и

№	Категория инвалидов (вид нарушения)	Вариант организации доступности объекта (формы обслуживания)*
1.	Все категории инвалидов и МПН	LV
<i>в том числе инвалиды:</i>		
2.	передвигающиеся на креслах-колясках	LV
3.	с нарушениями опорно-двигательного аппарата	LV

улицях, которые по состоянию здоровья временно или постоянно не могут посещать МОУ «НПЦС №1» №14 от 18.12.2020г)

1.5. В организации официальный сайт адаптирован для лиц с нарушениями зрения: да

1.6. На официальном сайте организации на главной странице размещена вкладка «Доступная среда», а также присутствует информация для инвалидов в подразделе «Доступная среда»: да

1.7. В организации обеспечен доступ собак-поводыря на объект, и организовано для нее место ожидания: да, Порядок допуска собак-поводыря в МОУ «НПЦС №1», утверждено приказом от 01.09.2023 № 01/10-48

1.8. Направленно ходатайство в Администрацию об оборудовании близлежащих к объекту автостоянок, путей движения от остановок до объекта для людей с инвалидностью и МПН в соответствии с требованиями нормативных документов: нет

1.9. На объекте и/или прилегающей к нему территории (при наличии) установлена система вызова персонала (кнопка вызова с выходом на ответственное лицо за сопровождение / лектурного): нет

1.10. Объект используется в качестве избирательного участка в период выборов и референдумов: нет

1.11. Информация о доступности объекта и предоставляемых услуг размещена на:
 сайте организации (адрес) <https://shkolalixta-tl.gosweb.gosuslugi.ru/>
 карте доступности: (https://zhit-v-meste.ru/map/?ELEMENT_ID=988889)
 2. Прочие технические средства реабилитации, доступные методические пособия и т.п.: нет

3. Ремонтные работы:

3.1 Территория, прилегающая к зданию (участок): нет

3.2 Вход (входы) в здание: установлен пандус в 2020г. (фото №1)

3.3 Путь (пути) движения внутри здания (в т.ч. пути эвакуации): нет

3.4 Зона целевого назначения (целевого посещения объекта): нет

3.5 Санитарно-гигиенические помещения: нет

3.6 Система информации и связи: нет

Организация доступности объекта для инвалидов – форма обслуживания*

4.	с нарушениями зрения	ДУ
5.	с нарушениями слуха	ДУ
6.	с нарушениями умственного развития	ДУ

* - указывается один из вариантов: «А», «Б», «ДУ», «ВНД»

Состояние доступности основных структурно-функциональных зон

№ п/п	Основные структурно-функциональные зоны	Состояние доступности, в том числе для основных категорий инвалидов**
1.	Территория, прилегающая к зданию (участок)	ВНД
2.	Вход (входы) в здание	ДУ
3.	Путь (пути) движения внутри здания (в т.ч. пути эвакуации)	ВНД
4.	4 (I) Зона обслуживания инвалидов (кабинетная, зальная, прилабочная, с перемещением по маршруту, cabina индивидуального обслуживания)	ВНД
	4 (II) Места приложения труда	-
	4 (III) Жилые помещения	-
5.	Санитарно-гигиенические помещения	ВНД
6.	Система информации и связи (на всех зонах)	ВНД
7.	Пути движения к объекту (от остановки транспорта)	ВНД

** указывается:

ДП-В - доступно полностью всем;

ДП-И (к, о, с, г, у) – доступно полностью избирательно (указать категории инвалидов);

ДЧ-В - доступно частично всем;

ДЧ-И (к, о, с, г, у) – доступно частично избирательно (указать категории инвалидов);

ДУ-В - доступно условно всем,

ДУ-И (к, о, с, г, у) – доступно условно избирательно (указать категории инвалидов);

ВНД-В – временно недоступно всем,

ВНД-И (к, о, с, г, у) – временно недоступно избирательно (указать категории инвалидов)

ИТОГОВОЕ ЗАКЛЮЧЕНИЕ о состоянии доступности объекта и услуг после выполненных работ по адаптации.

Состояние доступности объекта оценено как: **ВНД**

Состояние доступности услуг на объекте оценено как: **ДУ**

В период с 2018г.по 2023г. были выполнены существенные работы: установлен пандус (2020г.)

Руководитель

Директор МОУ «НШДС№1» Оставяненко Е.В.

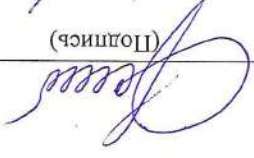

(Должность, Ф.И.О.)

(Подпись)

Члены рабочей группы:

Заместитель директора АХР Алиева Л.Д.



(Должность, Ф.И.О.)

(Подпись)

Заместитель директора по ВР Ильина А.Г.

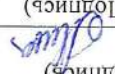

(Должность, Ф.И.О.)

(Подпись)

Заместитель директора по ВР Косьяненко М.Е.

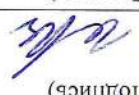

(Должность, Ф.И.О.)

(Подпись)

В том числе:

представители общественных организаций инвалидов:

Специалист (эксперт) по доступной среде УТО КРО ВОИ А.А. Козловский

(Должность, Ф.И.О.)

(Подпись)



Приложение к Акту выполненных работ по адаптации объекта и повышению уровня доступности образования для людей с инвалидностью и маломобильным группам населения (МГН) в период с 2018 по 2023 годы к паспорту доступности ОСИ № 1 от 04.05.2018 года

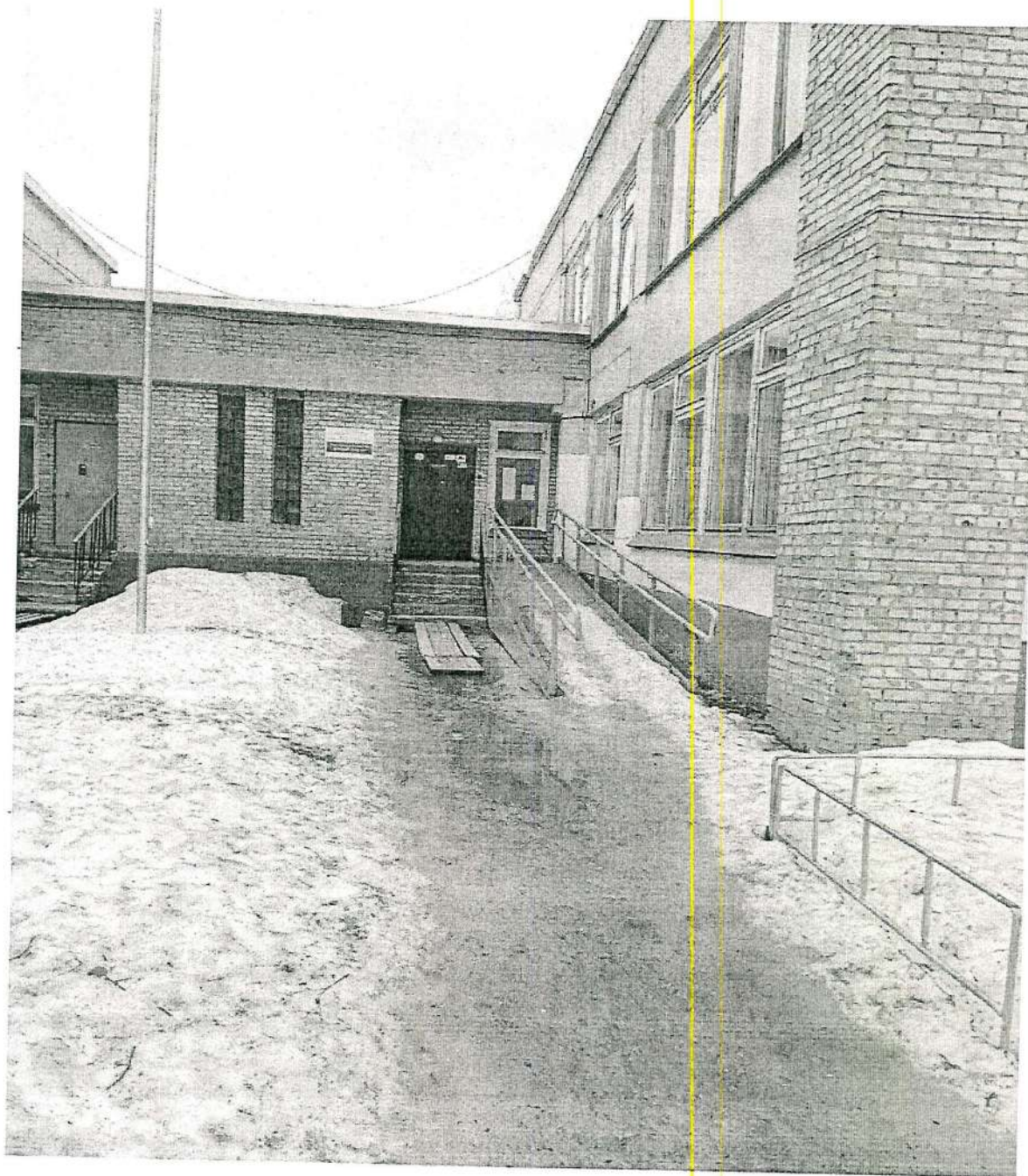

Фото №1. Пандус на входной группе